ナガノ電気株式会社

未来の輝きを共に。
新たな電気の先へ

Message from the CEO

お客様の快適な生活と地域の発展のため、更なるサービス向上を目指します。私たちのエネルギーが、皆さまの未来を輝かせるお手伝いができれば幸いです。

企業理念

信頼と技術を携えて
地域社会に貢献しよう

企業マーク

企業マークは水と緑、そして大自然の神秘である稲妻をモチーフに商号のイニシャル「N」を形どり社会を照らす電光でありたいという思いをあらわしています。

本社
〒812-0871　福岡県福岡市博多区東雲町 4-2-17
TEL　092-589-3032 / FAX　092-589-3052

太宰府事業所
〒818-0134　福岡県太宰府市大佐野 1-6-3
TEL　092-928-0858 / FAX　092-928-0448

春日事業所
〒816-0864　福岡県春日市須玖北 5 丁目 102 番地
TEL　092-558-0394 / FAX　092-558-0395

Company profile

01. 信頼と技術

長年培われてきた高度な専門知識と手腕で、お客様の期待を超える設備工事を提供します。

02. 安全で快適

ナガノ電気は常に安心・安全な工事を徹底し、快適な未来へのスムーズな電力インフラ構築をお届けします。

03. 未来社会へ

電気という持続可能なエネルギーソリューションで、より明るい未来を築くための企業努力を続けます。

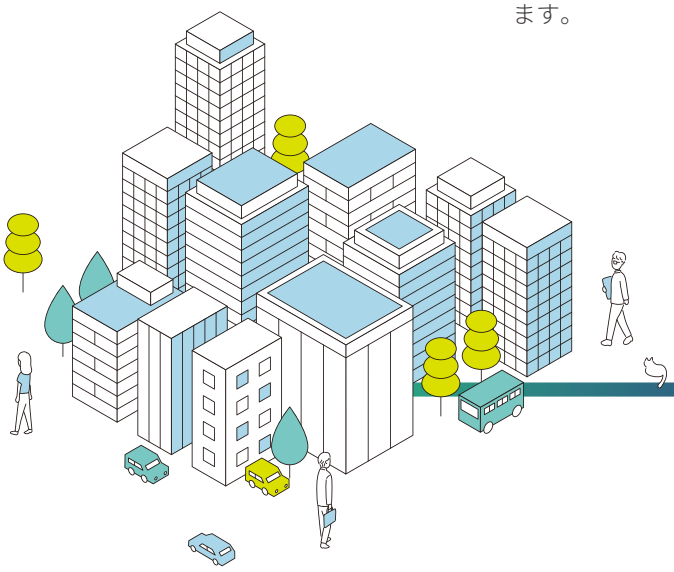

ナガノ電気株式会社は太陽光発電、電気設備、光ファイバー架線工事など幅広い電気設備で皆様の暮らしを支えています。

事業内容

工務部：一般電気設備設計・施工

工事部：弱電設備工事、建柱工事、道路照明灯工事、高圧受変電設備工事、照明器具取付工事

営業部：太陽光発電システム・オール電化商品の販売、施工
LED・ヘムス・EV・避電器など省エネ設備機器の販売、施工
建築物のリフォーム、住宅設備機器及び住宅資材の販売、施工

資格

● 建設業許可

許可番号	福岡県知事許可（特-5）第 68633 号
許可年月日	令和 5 年 8 月 26 日
建設業の種類	電気工事業

● 電気工事業の業務の適正化に関する法律第 34 条第 4 号の基底による届出

福岡県知事届出	第 03054 号
届出年月日	平成 3 年 11 月 19 日

営業品目

1. 一般電気設備、高圧設備、弱電設備、通信設備の設計・施工事業
2. 太陽光発電システムなど再生可能エネルギー機器の国内外に於ける販売・施工及び発電事業
3. オール電化、LED、蓄電池などの省エネ機器の販売・施工の事業
4. 建築物のリフォーム事業並びに、住宅設備機器及び住宅資材の販売・施工事業
5. 前各号に附帯する一切の業務

沿革

1976	1 月	福岡県甘木市（朝倉市）で電気工事開業
1981	11 月	長野電気商会として電気事業法 福岡県知事許可取得
1987	4 月	事業所を春日市に移転 一般電気設備工事　開始
1988	2 月	有限会社長野電設　法人設立
1989	7 月	福岡電気工事業協同組合加入
1991	9 月	太宰府市に事業所移転 ナガノ電気システム有限会社に商号変更
1992	8 月	建設業知事許可取得
1996	8 月	ナガノ電気株式会社に商号変更
1998	8 月	資本金 2,000 万円に増資 特定建設業知事許可取得
2011	10 月	資本金 4,000 万円に増資
2015	12 月	福岡市へ本社移転
2021	10 月	代表取締役社長　宮本　崇　就任
2022	8 月	本社移転

Our service

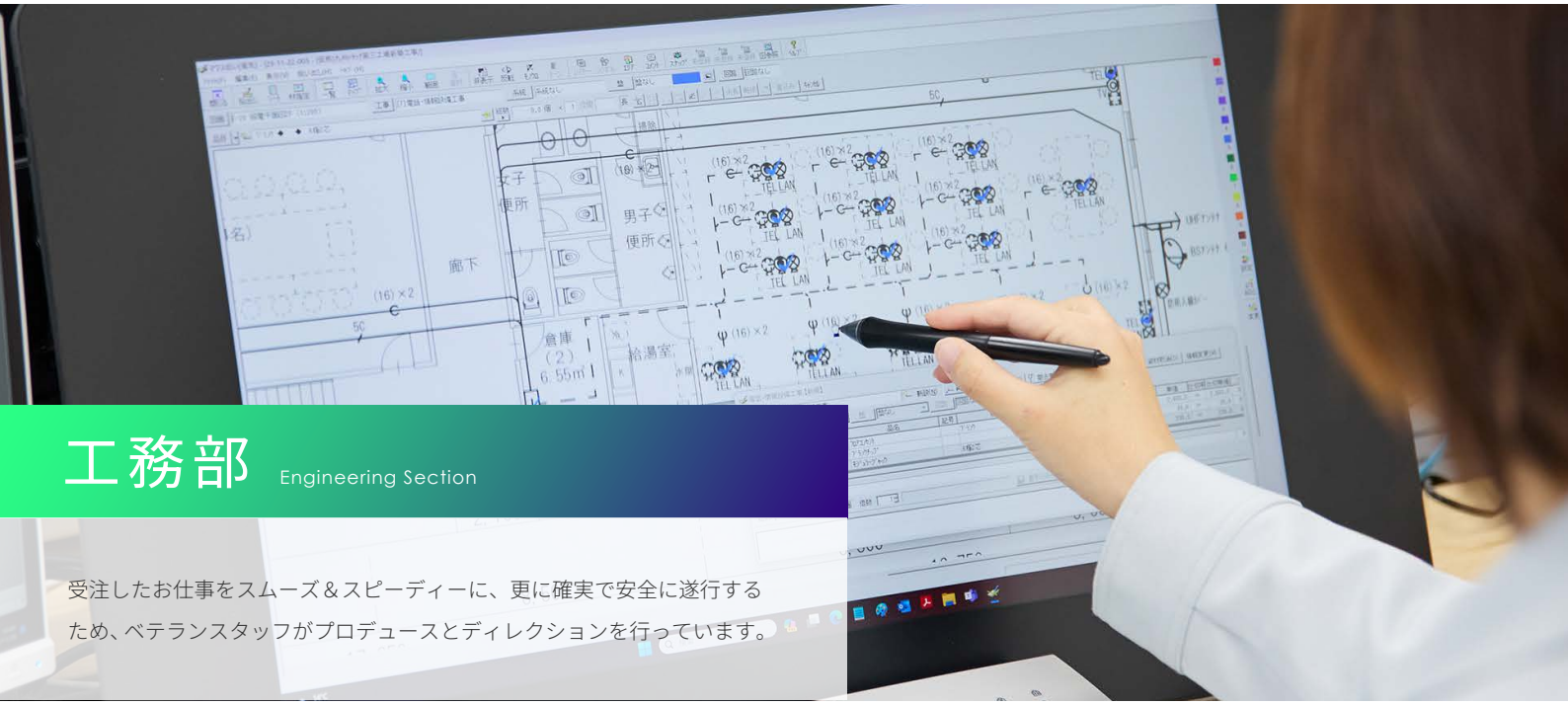

工務部 Engineering Section

受注したお仕事をスムーズ＆スピーディーに、更に確実で安全に遂行するため、ベテランスタッフがプロデュースとディレクションを行っています。

業務内容

社会や地域のために

一般電気設備（100～200V）から高圧受変電設備（6600V）まで、幅広い設備の施工管理を承ります。お客様のご希望に合わせた設計を実績あるスタッフがご提案・施工し、完成後も安心してご利用いただけるよう念入りな検査を行っております。

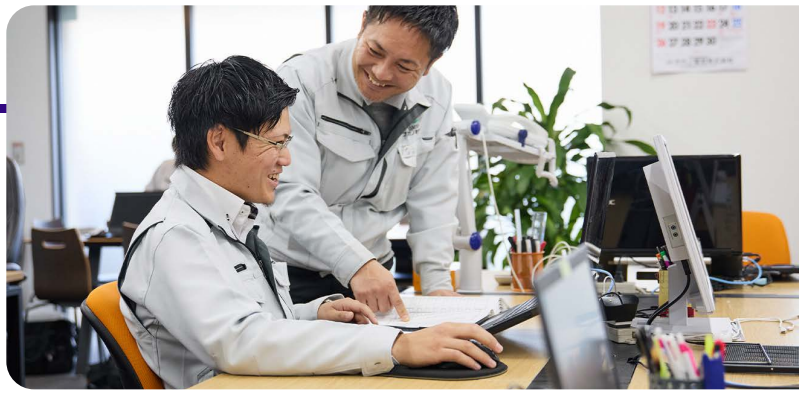

対応事業

新築現場・改修現場における電気設備の施工管理

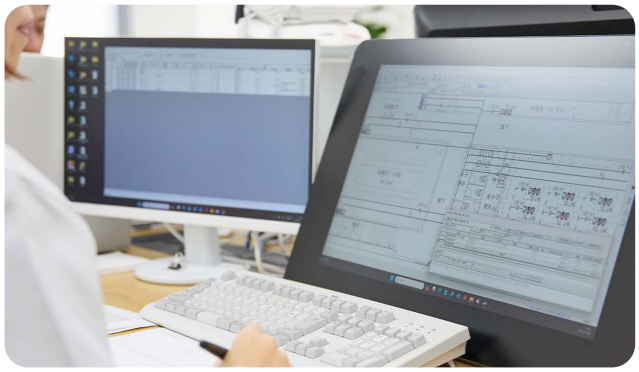

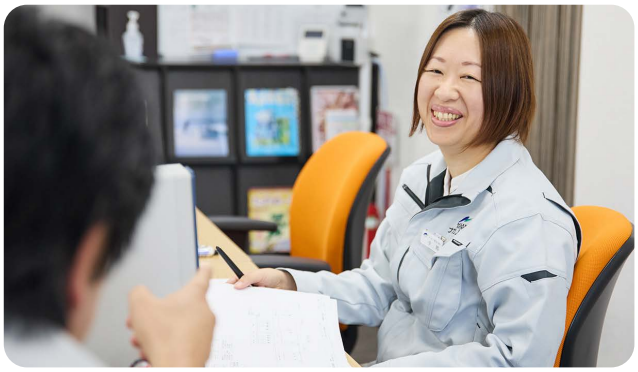

Our service

工事部 Construction Section

万全の事前準備と細やかな工程管理、設備を使われるお客様の立場に立った親切な施工を行い、確実な仕事を心がけています。

業務内容

正確さと安全、工期の厳守

ナガノ電気 工事部は、公共施設、病院、マンション、個人住宅、インフラ設備など、電気を使うあらゆる場所の工事を承ります。工期を守ることはもちろんのこと、技術者による正確さと安全を追求した高品質な施工をご提供いたします。

対応事業

- 一般電気設備施工
  高圧受変電設備工事
- 各種照明器具・弱電設備工事
- TV アンテナ・光通信工事
  （BS・CS・地上波
  デジタル対応）
- 建柱・架線・
  道路照明灯工事
- 太陽光パネル設置
  オール電化設備工事
- 各種販売取付工事
- 電気設備メンテナンス

Our service

営業部 Sales Section

次世代エネルギーに関わる環境事業や、各メーカーの製品の長所・短所を
徹底的に研究し、お客様のご要望に合わせた最適なご提案を行っています。

業務内容

近未来の環境づくり

どのような施設でも省エネルギー化が課題とされている昨今、
ナガノ電気 営業部はこれまで行ってきた施工データに基づき最
適な省エネ対策をご提案いたします。一般のご家庭から大型公
共施設まで、お客様のご要望に幅広く対応いたします。

対応事業

- 次世代エネルギーに関わる環境事業
- 太陽発電システム・蓄電池
  オール電化
  (エコキュート・IH クッキングヒータ)
- LED などの省エネ機器

未来社会に向けた取組み

01 電気自動車用 充電ターミナルの設置

エコロジーと経済性の面から注目を集めている電気自動車は今後急速に普及すると考えられます。
そこでナガノ電気では充電装置の販売と設置を業務戦略と位置づけ積極的な取組を展開しています。

02 LED 照明の 販売・取付

省エネ、エコと言えば、真っ先に思い浮かぶものの一つに LED ライトがあります。ナガノ電気ではオフィスや工場、商業施設、さらに一般住宅における使用電力削減へのご提案を積極的に展開しています。

03 オール電化製品の 販売・設置

ナガノ電気では、省エネに対する様々なご提案の一環として、太陽光発電と相性がいい、エコキュートや IH クッキングヒーターをご紹介しています。

04 太陽光発電システムの 販売・施工

原発事故や地球温暖化、化石燃料の価格高騰などで自然エネルギーの活用が注目を浴びている現在、ナガノ電気では各メーカーの製品の長所・短所を徹底的に研究、お客様のご要望に最適なものをご提案しています。

施　工　実　績（公共工事）

工　事　件　名	施工場所
脊振自衛隊基地高圧ｹｰﾌﾞﾙ交換工事	佐賀県神崎市
九州国立博物館　電気設備工事	太宰府市
蔵司通路環境整備工事	太宰府市
西鉄太宰府駅前広場整備工事	太宰府市
太宰府市体育館複合施設太陽光発電設備新築工事	太宰府市
航空自衛隊　構内外線等補修工事	春日市
航空自衛隊　電源切替開閉器等更新工事	春日市
総合子育て支援施設電気設備工事	太宰府市
子育て支援ｾﾝﾀｰ(五条保育園)太陽光設備工事	太宰府市
R1 公園照明灯更新工事	太宰府市
大字通古賀地内他街路灯補修工事	太宰府市
青葉台1号線第31-2工区道路改良工事	太宰府市
太宰府南小学校屋内運動場照明更新工事	太宰府市
春日北小学校大規模改修工事(電気空調設備工事)	春日市
太宰府市中央公民館非常用予備発電機更他工事	太宰府市
福岡県立特別支援学校「福岡高等学園」中間ポンプ制御ケーブル張替え工事	筑紫野市
福岡県総合福祉ｾﾝﾀｰｱﾘｰﾅ棟特定天井改修電気設備工事	春日市
航空自衛隊背振分屯基地体育館照明器具更新工事	佐賀県
航空自衛隊海栗島分屯基地電気切替開閉器等更新工事	長崎県
福岡県障がい者就労支援ﾎｰﾑあけぼの園廊下照明器具取替工事	大野城市
福岡県立太宰府高等学校体育館天井照明器具取替工事	太宰府市
筑紫野市文化会館避雷針設備改修工事	筑紫野市
筑紫野市文化会館第二受電室電源改修工事	筑紫野市
筑紫野市文化会館大ホールLED式ﾃﾞｼﾞﾀﾙ壁時計更新工事	筑紫野市
背振分屯基地 体育館照明器具更新工事	佐賀県神崎市
福岡県立精神医療センター太宰府病院高圧交流負荷開閉器取替	太宰府市
プラムカルコア太宰府LED外灯灯具修繕工事	太宰府市
市内公園電気施設保守点検業務委託工事	太宰府市
百道浜小学校受変電設備更新工事	福岡市
筑紫野市文化会館第三駐車場外灯建替工事	筑紫野市
香椎東小学校校舎内部改造電気工事	福岡市
航空自衛隊　高圧受配電盤等補修工事	春日市
航空自衛隊　春日基地構内外線その他補修工事	春日市
航空自衛隊　春日基地自動定電圧装置更新工事	春日市
R3年度市内街路灯LED化工事2工区	太宰府市
宝町共同利用施設増築・大規模改修工事	春日市
青葉台1号線第2-2工区道路改良工事	太宰府市

施　工　実　績（一般工事）

工　事　件　名			施工場所
【2023年度】			
マンション	MGH高砂	新築工事	福岡市
マンション	DIANA　GARDEN	新築工事	福岡市
マンション	ドゥ バーグ渡辺通	新築工事	福岡市
マンション	平安ビル	新築工事	大野城市
マンション	ライフフィールド二日市中央	新築工事	筑紫野市
マンション	LIBTH高取	新築工事	福岡市
マンション	KL天神南	新築工事	福岡市
マンション	エフパルク大橋Ⅱ	新築工事	福岡市
マンション	東油山TERRACE	新築工事	福岡市
マンション	FLEUR若宮	新築工事	福岡市
マンション	ライフフィールド麦野	新築工事	福岡市
マンション	アヴァンセ千早	新築工事	福岡市
マンション	リアンレガーロ吉塚マンション	新築工事	福岡市
マンション	LIBTH高宮東	新築工事	福岡市
マンション	ライフフィールド二日市南	新築工事	筑紫野市
社屋	旭化成㈱筑紫野工場総合事務所	新設工事	筑紫野市
社屋	東洋冷蔵㈱福岡支店	新築工事	糟屋郡
店舗	㈱タカヤマ春日大通り店	新築工事	春日市
店舗	HondaCars福岡ボディサービス	新築工事	新宮市
医療・介護施設	介護老人福祉施設たちばな	改修工事	福岡市
医療・介護施設	丸岡内科小児科クリニック	CGS新設工事	福岡市
その他施設	守恒本町3丁目商業複合施設	新築工事	北九州市
その他施設	大牟田リサイクルプラザ	改良工事	大牟田市
太陽光発電設備	住宅用(10Kw未満)	16件	
	自家消費(産業用含む)	1件	
	蓄電池	15件	
【2022年度】			
マンション	エージュ山王	新築工事	福岡市
マンション	LIFE FIELD桜台	新築工事	筑紫野市
マンション	ヴィラージュ百年橋リバーサイド	新築工事	福岡市
マンション	プレステージ二日市北	新築工事	筑紫野市
マンション	レジデンス23	新築工事	福岡市
マンション	PURADA大橋	新築工事	福岡市
マンション	GALAXIE香椎駅前	新築工事	福岡市
医療・介護施設	シルバーコート樋井川	新築工事	福岡市
医療・介護施設	ソーシャルライフ糸島	新築工事	糸島市

施　工　実　績（公共工事）

昇町共同利用施設大規模改修工事	春日市
福岡県立太宰府高等学校　LED投光器設置工事	太宰府市
西部水処理センターMAP棟電気設備改良工事	福岡市
御笠川浄化センター管理棟照明設備他修繕工事	福岡市
いきいき情報センター高圧受変電設備等更新工事	太宰府市
体育センター照明LED化他工事	太宰府市
城浜小学校受変電設備更新工事	福岡市
R4年度市内街路灯LED化工事	太宰府市
福岡県立福岡農業高校　果樹園架空電線改修工事	太宰府市
福岡県立福岡高等視覚特別支援学校　電気設備改修工事	筑紫野市
福岡農業高等学校　校内高圧架線張替工事	太宰府市
航空自衛隊背振山分屯基地　10人槽制御盤取替	佐賀県神崎市
体育館他LED改修工事	春日市
福岡県立太宰府高等学校　デマンド監視装置等修繕工事	太宰府市
観世音寺61号線第4-3工区外灯盤更新工事	太宰府市
春日まちづくり支援センター・ぶどうの庭耐震補強改修工事	春日市

※2024年2月現在

施　工　実　績（一般工事）

医療・介護施設	きむら内科・脳神経外科	新築工事	太宰府市
教育施設	篠栗どろんこ保育園	改修工事	糟屋郡
教育施設	久保保育園	新築工事	古賀市
教育施設	篠栗どろんこ保育園	改修工事	糟屋郡
社屋	辰巳屋興業㈱福岡支店	新築工事	福岡市
社屋	㈱オーブ	新築工事	筑紫野市
店舗	マクドナルド天拝坂店	新築工事	筑紫野市
その他施設	デザイナーズラボ福岡	改修工事	北九州市
その他施設	MGH紺屋町大名ビル	新築工事	福岡市
太陽光発電設備	住宅用(10Kw未満)	37件	
	自家消費(産業用含む)	1件	
	蓄電池	18件	
【2021年度】			
マンション	ル　パルテール大濠	新築工事	福岡市
マンション	サンパーク鳥栖駅前グラッセ	新築工事	鳥栖市
マンション	オーヴィジョン平尾	新築工事	福岡市
マンション	アトリオフラッツ大楠	新築工事	福岡市
マンション	GR薬院	新築工事	福岡市
マンション	プレステージ塔原	新築工事	筑紫野市
マンション	ラフィーネ鳥飼マンション	新築工事	福岡市
マンション	We　Hakomatsu	新築工事	福岡市
マンション	Green　Base　博多	新築工事	福岡市
集合住宅	Jウィング	新築工事	福岡市
集合住宅	ラヴィアンローズ	新築工事	福岡市
集合住宅	欽修市営住宅F棟	新設工事	春日市
集合住宅	大和市営住宅	新設工事	春日市
集合住宅	JYOSUI BASE	新築工事	福岡市
教育施設	福岡美容専門学校3号館	新築工事	福岡市
教育施設	久保保育園	新築工事	古賀市
店舗	ドラッグストアモリ須玖北店	新築工事	春日市
社屋	藏田工業㈱本社	改修工事	福岡市
ホテル	アパホテル博多駅北店	新築工事	福岡市
変電所	背振変電所	空調設備工事	福岡市
その他施設	福岡地家裁小倉支部庁舎	設備改修工事	北九州市
その他施設	ヒューベスト天神ビル	新築工事	福岡市
太陽光発電設備	住宅用(10Kw未満)	39件	
	自家消費(産業用含む)	1件	
	蓄電池	18件	